

NAF Niveau 1 : Enseignement
ACCIDENTS DE TRAVAIL ANNEE 2012

NAF Niveau 5 : 8532Z

Enseignement secondaire technique ou professionnel

Nombre de salariés :	46 543	Indice de fréquence :	14,8
Nombre d'accidents de travail en premier règlement :	687	Taux de fréquence :	11,9
Nombre de nouvelles incapacités permanentes :	49	Taux de gravité :	0,6
Nombre de décès :	1	Indice de gravité :	8,0
Nombre de journées perdues :	35 408	Nombre d'établissements :	2 466

	Nombre d'AT en 1er régl.	Nombre de nouvelles IP	Nombre de décès	Nombre de journées perdues		Nombre d'AT en 1er régl.	Nombre de nouvelles IP	Nombre de décès	Nombre de journées perdues
REPARTITION SUIVANT L'AGE DE LA VICTIME					REPARTITION SUIVANT LE SIEGE DES LESIONS				
1 Non précisé	0	0	0	0	1 Tête et cou, y compris yeux	40	2	0	1 043
2 Moins de 20 ans	35	0	0	834	2 Dos, rachis, moelle épinière	83	5	0	2 677
3 de 20 à 24 ans	47	5	0	1 700	3 Torse et organes	22	1	1	891
4 de 25 à 29 ans	73	4	0	2 069	4 Membres supérieurs, hors doigts et mains	86	8	0	7 997
5 de 30 à 34 ans	82	4	0	2 646	5 Doigts et mains	116	6	0	3 300
6 de 35 à 39 ans	72	7	0	4 258	6 Membres inférieurs	267	13	0	12 849
7 de 40 à 49 ans	205	13	0	11 285	7 Multiples endroits du corps affectés	46	12	0	5 379
8 de 50 à 59 ans	156	14	1	10 928	8 Localisation inconnue ou non classée	27	2	0	1 272
9 de 60 à 64 ans	16	2	0	1 627					
10 65 ans et plus	1	0	0	61					
REPARTITION SUIVANT LE SEXE DE LA VICTIME					REPARTITION SUIVANT LE LIEU DE L'ACCIDENT				
1 masculin	290	19	1	14 421	1 Non précisé	14	1	0	854
2 féminin	397	30	0	20 987	3 Déplacement pendant travail	24	5	0	1 577
REPARTITION SUIVANT LA QUALIFICATION PROFESSIONNELLE					REPARTITION SUIVANT L'ELEMENT MATERIEL				
1 Non précisé	37	3	0	1 733	4 Lieu de travail habituel	649	43	1	32 977
2 Cadres,tech., a.m.	162	10	1	7 102	5 Domicile du travailleur	0	0	0	0
3 Employés	301	20	0	14 675	1 Accidents de plain-pied	231	18	0	12 963
4 Apprentis	28	2	0	684	2 Chutes avec dénivelation	110	5	0	6 347
5 Elèves	4	1	0	418	3 Objets en cours de manip.	101	5	0	4 955
6 Ouvriers non qualifiés	119	11	0	9 091	4 Objets en cours de transport	18	1	0	1 071
7 Ouvriers qualifiés	21	1	0	815	5 Objets en mvt accidentel	18	2	0	1 102
8 Divers	15	1	0	890	6 Appareils,levage,manutention	3	0	0	89
REPARTITION SUIVANT LA NATURE DES LESIONS					REPARTITION SUIVANT L'ELEMENT MATERIEL				
1 Commotions et traumatismes internes **	199	16	0	8 495	7 Appareils,levage,amarrage	1	0	0	3
2 Douleur effort, lumbago *	14	7	0	2 737	8 Véhicules(sauf char.manut)	16	2	0	690
3 Déchirure musculaire ou tendineuse *	2	0	0	176	9 Machines fournissant énergie	0	0	0	0
4 Chocs physiques, chocs sans précision	95	0	0	2 568	10 Organes de transmission	0	0	0	0
5 Chocs consécutifs à agressions et menaces	2	0	0	25	11 Machines à broyer	0	0	0	0
6 Plaies ouvertes	42	4	0	1 790	12 Machines à malaxer	0	0	0	0
7 Blessures superficielles	25	0	0	458	13 Machines à cribler,tamiser	0	0	0	0
8 Plaies, bless. superf. sans précision ***	10	0	0	138	14 Presses mécaniques et pilons	0	0	0	0
9 Fractures fermées, fractures sans précision	44	10	0	6 611	15 Machines à presser,mouler	0	0	0	0
10 Fractures ouvertes	3	0	0	67	16 Machines à cylindres	0	0	0	0
11 Luxations, entorses et foulures	146	3	0	5 966	17 Machines à couper(sauf scies)	0	0	0	0
12 Amputations	0	0	0	0	18 Scies	3	1	0	141
13 Brûlures, gelures, effets lumière et radiations	12	1	0	158	19 Machines à percer métaux	1	0	0	57
14 Effets du bruit, des vibrations, de la pression	1	0	0	75	20 Machines à percer le bois	1	0	0	25
15 Empoisonnements et infections	0	0	0	0	21 Machines à meuler,poncer	0	0	0	0
16 Noyade et asphyxie	1	0	0	39	22 Machines et matériel à souder	1	0	0	11
17 Blessures multiples	14	2	0	1 597	23 Machines à riveter,coudre	0	0	0	0
18 Nature inconnue ou non classée	77	6	1	4 508	24 Machines à remplir,emballer	0	0	0	0
					25 Machines à effilocher,battre	0	0	0	0
					26 Machines de filature,tissage	0	0	0	0
					27 Matériels/engins terrassement	1	0	0	1
					28 Machines autres que 11 à 27	0	0	0	0
					29 Machines non précisées	1	0	0	15
					30 Outils mécan. tenus à la main	6	1	0	166
					31 Outils individuels à main	23	0	0	611
					32 Appareils à pression	0	0	0	0
					33 Appareils avec produits chauds	4	0	0	42
					34 Appareils et installations frigo.	0	0	0	0
					35 Appareils avec prod. caustiques	2	1	0	4
					36 Vapeurs,gaz,poussières	2	0	0	21
					37 Matières combustibles,flamme	0	0	0	0
					38 Matières explosives	0	0	0	0
					39 Electricité	1	0	0	3
					40 Rayonnements ionisants ou non	0	0	0	0
					98 Divers,incendies,rixes	121	10	0	5 775
					99 Déclarations non classées	22	3	1	1 316

* pour les sinistres survenus avant 2012

** dont contusions (pour les sinistres survenus avant 2012)

*** dont présence corps étranger, piqûres (pour les sinistres survenus avant 2012)

	nombre	évolution 2012/2011	
Accidents de travail	687	-5,5%	↓
Indice de fréquence	14,8	-2,6%	↓
Accidents de trajet	182	-16,1%	↓
Maladies professionnelles	24	-44,2%	↓
Nombre de salariés	46 543	-3,0%	↓

Evolution du nombre et de la fréquence des accidents de travail

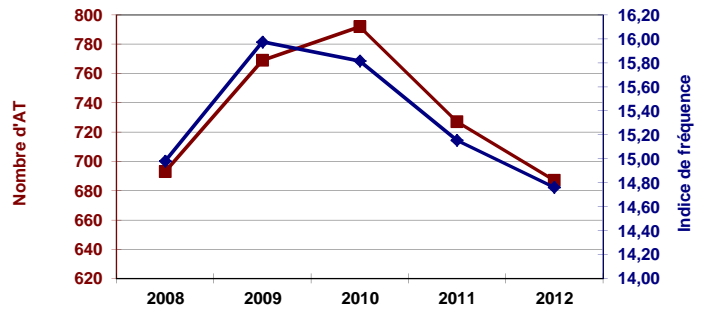

Répartition des accidents de travail par âge

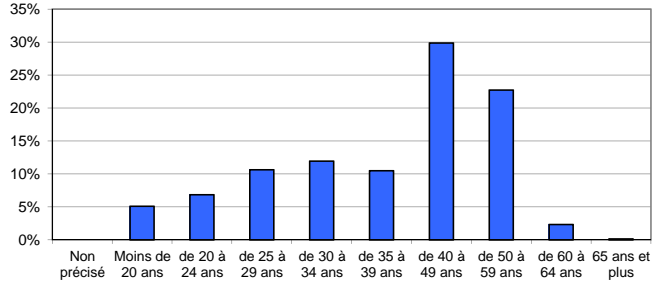

Répartition des AT suivant le siège des lésions

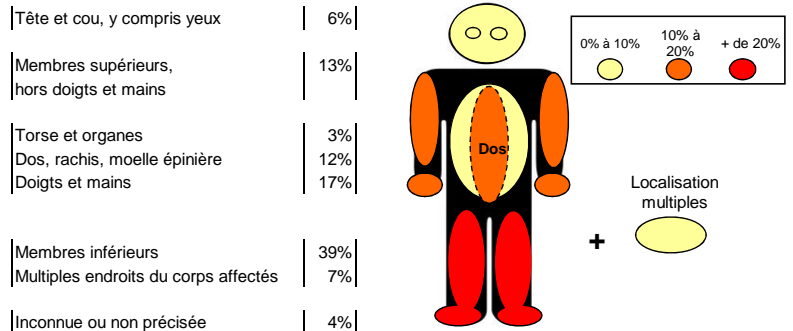

Répartition des AT suivant l'élément matériel

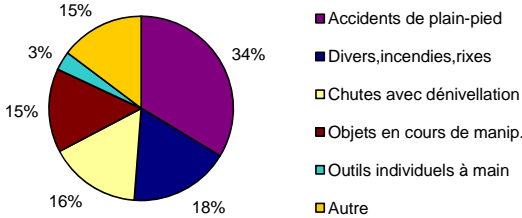

Répartition des accidents de travail par sexe

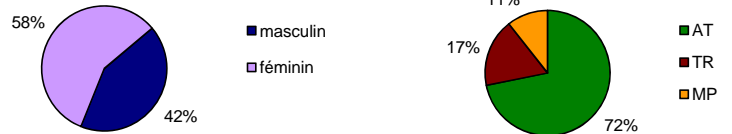

Répartition suivant l'élément matériel (ordre décroissant)

Élément matériel	nbre d'AT	%	Evo./nb 2011
Accidents de plain-pied	231	34%	-3%
Divers, incendies, rixes	121	18%	4%
Chutes avec dénivelation	110	16%	-3%
Objets en cours de manip.	101	15%	-8%
Outils individuels à main	23	3%	-18%
Autre	101	15%	-17%

Répartition des AT selon la nature de lésion (ordre décroissant)

Nature de lésion	nbre d'AT	%
Commotions et traumatismes internes **	199	29%
Luxations, entorses et foulures	146	21%
Chocs physiques, chocs sans précision	95	14%
Nature inconnue ou non classée	77	11%
Fractures fermées, fractures sans précision	44	6%
Autre	126	18%

Répartition des accidents de travail et des effectifs salariés par taille d'établissement (en 2012)

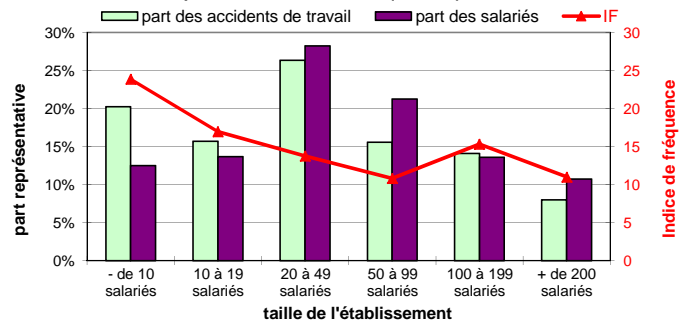

Répartition des établissements de ce code APE par département

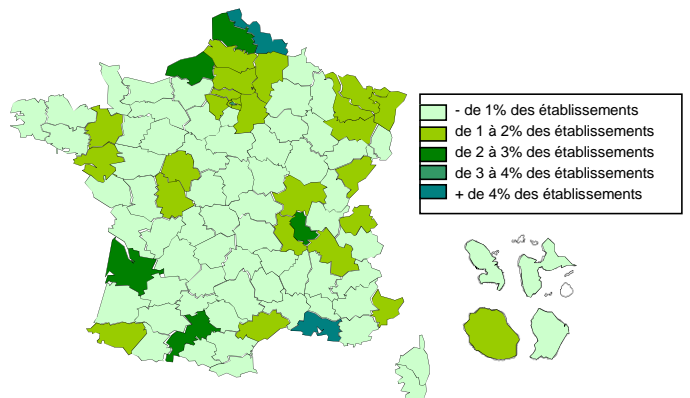

	2008	2009	2010	2011	2012
Accidents de travail					
Nombre d'Acc. de travail en 1er régl. :	693	769	792	727	687
Nombre de salariés	46 264	48 140	50 075	47 975	46 543
Nombre de nouvelles IP :	54	57	58	52	49
Nombre de décès :	0	0	0	0	1
Nombre de journées perdues :	33 786	39 506	37 209	37 217	35 408
Indice de fréquence :	15,0	16,0	15,8	15,2	14,8

	2008	2009	2010	2011	2012
Accidents de trajet					
Nombre d' Acc. de trajet en 1er régl. :	199	187	226	217	182
Nombre de nouvelles IP :	20	18	14	28	19
Nombre de décès :	1	0	2	0	0
Nombre de journées perdues :	8 534	9 644	11 845	11 060	8 627

	2008	2009	2010	2011	2012
Maladies professionnelles					
Nombre de MP en 1er régl. :	34	22	34	43	24
Nombre de nouvelles IP :	14	15	14	18	13
Nombre de décès :	0	0	0	0	0
Nombre de journées perdues :	4 614	4 929	5 722	6 663	5 242