

NAF Niveau 1 : Enseignement
ACCIDENTS DE TRAVAIL ANNEE 2012

NAF Niveau 5 : 8531Z

Enseignement secondaire général

Nombre de salariés :	97 825	Indice de fréquence :	19,0
Nombre d'accidents de travail en premier règlement :	1 857	Taux de fréquence :	12,0
Nombre de nouvelles incapacités permanentes :	145	Taux de gravité :	0,6
Nombre de décès :	1	Indice de gravité :	8,6
Nombre de journées perdues :	97 338	Nombre d'établissements :	8 299

					Nombre d'AT en 1er régl.	Nombre de nouvelles IP	Nombre de décès	Nombre de journées perdues			
REPARTITION SUIVANT L'AGE DE LA VICTIME					REPARTITION SUIVANT LE SIEGE DES LESIONS						
1	Non précisé	0	0	0	0	1	Tête et cou, y compris yeux	128	3	0	2 145
2	Moins de 20 ans	12	0	0	440	2	Dos, rachis, moelle épinière	270	11	0	11 370
3	de 20 à 24 ans	168	4	0	6 320	3	Torse et organes	78	4	0	2 928
4	de 25 à 29 ans	211	9	0	8 751	4	Membres supérieurs, hors doigts et mains	277	43	0	25 436
5	de 30 à 34 ans	197	9	0	9 011	5	Doigts et mains	249	21	0	6 959
6	de 35 à 39 ans	192	15	0	9 075	6	Membres inférieurs	669	31	0	35 873
7	de 40 à 49 ans	503	39	0	27 105	7	Multiples endroits du corps affectés	114	22	1	9 367
8	de 50 à 59 ans	514	60	1	32 353	8	Localisation inconnue ou non classée	72	10	0	3 260
9	de 60 à 64 ans	60	9	0	4 283						
10	65 ans et plus	0	0	0	0						
REPARTITION SUIVANT LE SEXE DE LA VICTIME					REPARTITION SUIVANT LE LIEU DE L'ACCIDENT						
1	masculin	463	31	0	21 041	1	Non précisé	25	2	0	1 068
2	féminin	1 394	114	1	76 297	3	Déplacement pendant travail	56	6	0	2 277
REPARTITION SUIVANT LA QUALIFICATION PROFESSIONNELLE					REPARTITION SUIVANT L'ELEMENT MATERIEL						
1	Non précisé	128	5	0	6 322	1	Accidents de plain-pied	689	61	0	39 607
2	Cadres,tech., a.m.	216	29	0	10 999	2	Chutes avec dénivelation	326	23	0	20 945
3	Employés	1 007	65	1	48 744	3	Objets en cours de manip.	278	18	0	14 942
4	Apprentis	5	0	0	210	4	Objets en cours de transport	74	4	0	2 805
5	Elèves	3	0	0	58	5	Objets en mvt accidentel	58	4	0	2 749
6	Ouvriers non qualifiés	424	35	0	27 599	6	Appareils,levage,manutention	11	0	0	581
7	Ouvriers qualifiés	57	9	0	2 341	7	Appareux,levage,amarrage	0	0	0	0
8	Divers	17	2	0	1 065	8	Véhicules(sauf char.manut)	18	2	0	1 069
REPARTITION SUIVANT LA NATURE DES LESIONS					REPARTITION SUIVANT LE SIEGE DES LESIONS						
1	Commotions et traumatismes internes **	533	39	0	24 291	9	Machines fournissant énergie	0	0	0	0
2	Douleur effort, lumbago *	50	21	0	7 279	10	Organes de transmission	0	0	0	0
3	Déchirure musculaire ou tendineuse *	19	5	0	3 592	11	Machines à broyer	0	0	0	0
4	Chocs physiques, chocs sans précision	279	6	0	8 496	12	Machines à malaxer	0	0	0	0
5	Chocs consécutifs à agressions et menaces	6	1	0	375	13	Machines à cribler,tamiser	0	0	0	0
6	Plaies ouvertes	115	7	0	2 889	14	Presses mécaniques et pilons	0	0	0	0
7	Blessures superficielles	61	0	0	1 190	15	Machines à presser,mouler	0	0	0	0
8	Plaies, bless. superf. sans précision ***	23	0	0	259	16	Machines à cylindres	0	0	0	0
9	Fractures fermées, fractures sans précision	128	22	0	13 484	17	Machines à couper(sauf scies)	12	0	0	173
10	Fractures ouvertes	12	1	0	590	18	Scies	3	0	0	22
11	Luxations, entorses et foulures	376	16	0	19 225	19	Machines à percer métaux	2	0	0	42
12	Amputations	3	0	0	18	20	Machines à percer le bois	0	0	0	0
13	Brûlures, gelures, effets lumière et radiations	28	0	0	816	21	Machines à meuler,poncer	0	0	0	0
14	Effets du bruit, des vibrations, de la pression	2	0	0	2	22	Machines et matériel à souder	0	0	0	0
15	Empoisonnements et infections	3	0	0	29	23	Machines à riveter,coudre	1	0	0	99
16	Noyade et asphyxie	1	0	0	3	24	Machines à remplir,emballer	0	0	0	0
17	Blessures multiples	38	10	0	3 233	25	Machines à effiloche,battre	0	0	0	0
18	Nature inconnue ou non classée	180	17	1	11 567	26	Machines de filature,tissage	0	0	0	0
						27	Matériels/engins terrassement	0	0	0	0
						28	Machines autres que 11 à 27	2	0	0	23
						29	Machines non précisées	1	0	0	27
						30	Outils mécan. tenus à la main	5	1	0	48
						31	Outils individuels à main	36	3	0	543
						32	Appareils à pression	0	0	0	0
						33	Appareils avec produits chauds	17	0	0	529
						34	Appareils et installations frigo.	0	0	0	0
						35	Appareils avec prod. caustiques	6	0	0	109
						36	Vapeurs,gaz,poussières	3	0	0	6
						37	Matières combustibles,flamme	0	0	0	0
						38	Matières explosives	1	0	0	3
						39	Electricité	2	1	0	639
						40	Rayonnements ionisants ou non	0	0	0	0
						98	Divers,incendies,rixes	258	25	0	9 594
						99	Déclarations non classées	54	3	1	2 783

* pour les sinistres survenus avant 2012

** dont contusions (pour les sinistres survenus avant 2012)

*** dont présence corps étranger, piqûres (pour les sinistres survenus avant 2012)

	nombre	évolution 2012/2011
Accidents de travail	1 857	-7,7%
Indice de fréquence	19,0	-4,0%
Accidents de trajet	483	-21,6%
Maladies professionnelles	70	-27,8%
Nombre de salariés	97 825	-3,9%

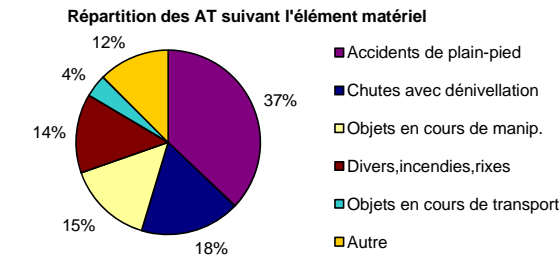
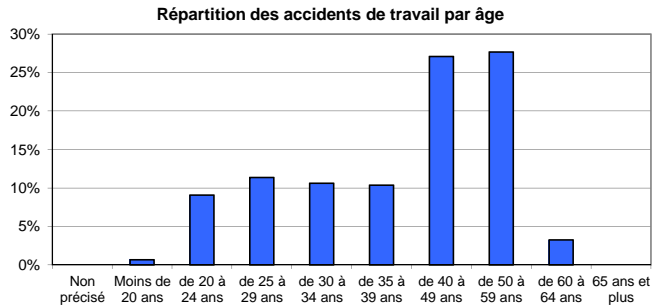

Répartition suivant l'élément matériel (ordre décroissant)

	nbre d'AT	%	Evo./nb 2011
Accidents de plain-pied	689	37%	-12%
Chutes avec dénivellation	326	18%	-4%
Objets en cours de manip.	278	15%	-1%
Divers, incendies, rixes	258	14%	-5%
Objets en cours de transport	74	4%	9%
Autre	232	12%	-15%

Répartition des AT selon la nature de lésion (ordre décroissant)

	nbre d'AT	%
Commotions et traumatismes internes **	533	29%
Luxations, entorses et foulures	376	20%
Chocs physiques, chocs sans précision	279	15%
Nature inconnue ou non classée	180	10%
Fractures fermées, fractures sans précision	128	7%
Autre	361	19%

Accidents de travail

	2008	2009	2010	2011	2012
Nombre d'Acc. de travail en 1er régl. :	2 038	2 083	2 202	2 013	1 857
Nombre de salariés	111 509	118 806	123 902	101 771	97 825
Nombre de nouvelles IP :	145	129	139	125	145
Nombre de décès :	0	0	0	1	1
Nombre de journées perdues :	89 995	90 663	95 095	97 868	97 338
Indice de fréquence :	18,3	17,5	17,8	19,8	19,0

Accidents de trajet

	2008	2009	2010	2011	2012
Nombre d' Acc. de trajet en 1er régl. :	506	608	666	616	483
Nombre de nouvelles IP :	60	55	63	81	49
Nombre de décès :	3	3	2	0	0
Nombre de journées perdues :	27 491	31 893	36 057	31 383	27 132

Maladies professionnelles

	2008	2009	2010	2011	2012
Nombre de MP en 1er régl. :	68	86	95	97	70
Nombre de nouvelles IP :	33	36	39	42	36
Nombre de décès :	0	0	0	0	0
Nombre de journées perdues :	13 303	16 537	17 925	19 355	17 937

Evolution du nombre et de la fréquence des accidents de travail

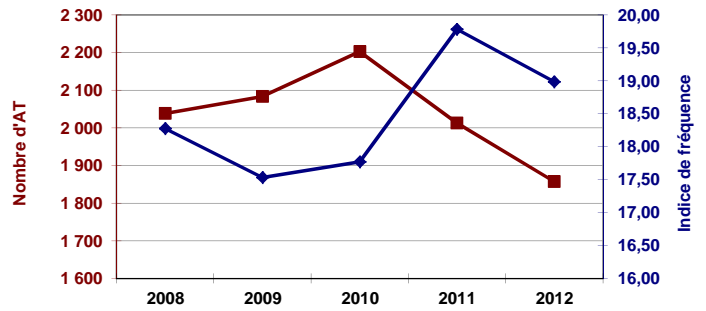

Répartition des AT suivant le siège des lésions

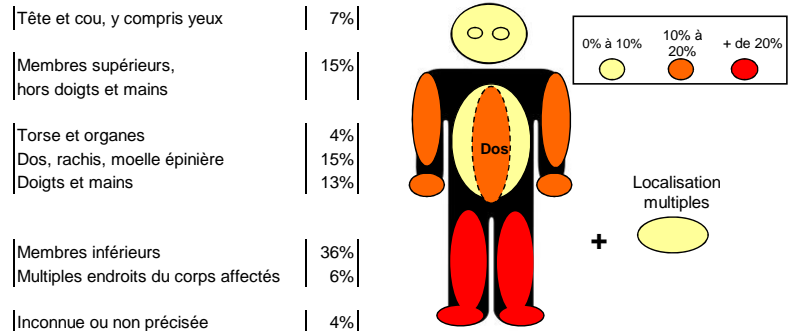

Répartition des accidents de travail par sexe

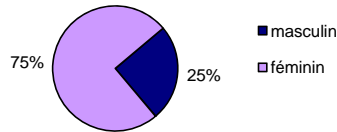

Répartitions du nombre de journées perdues selon la nature du risque

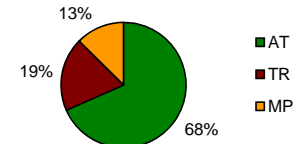

Répartition des accidents de travail et des effectifs salariés par taille d'établissement (en 2012)

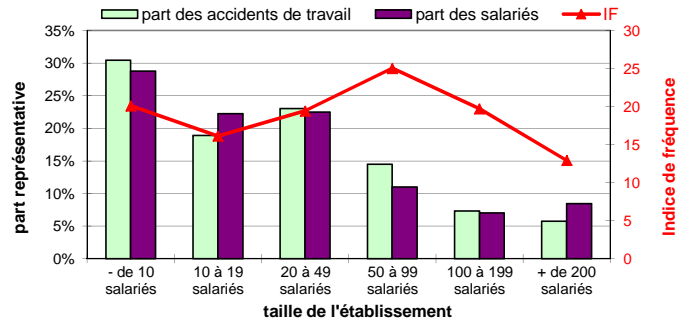

Répartition des établissements de ce code APE par département

