

NAF Niveau 1 : Enseignement
ACCIDENTS DE TRAVAIL ANNEE 2012

NAF Niveau 5 : 8551Z

Enseignement de disciplines sportives et d'activités de loisirs

Nombre de salariés :	10 991	Indice de fréquence :	89,2
Nombre d'accidents de travail en premier règlement :	980	Taux de fréquence :	86,9
Nombre de nouvelles incapacités permanentes :	16	Taux de gravité :	3,1
Nombre de décès :	0	Indice de gravité :	14,7
Nombre de journées perdues :	35 417	Nombre d'établissements :	3 706

	Nombre d'AT en 1er régl.	Nombre de nouvelles IP	Nombre de décès	Nombre de journées perdues		Nombre d'AT en 1er régl.	Nombre de nouvelles IP	Nombre de décès	Nombre de journées perdues
REPARTITION SUIVANT L'AGE DE LA VICTIME					REPARTITION SUIVANT LE SIEGE DES LESIONS				
1 Non précisé	0	0	0	0	1 Tête et cou, y compris yeux	46	3	0	1 608
2 Moins de 20 ans	42	0	0	1 530	2 Dos, rachis, moelle épinière	48	1	0	1 877
3 de 20 à 24 ans	267	2	0	7 434	3 Torse et organes	32	1	0	2 097
4 de 25 à 29 ans	294	7	0	11 190	4 Membres supérieurs, hors doigts et mains	93	3	0	4 453
5 de 30 à 34 ans	234	4	0	7 294	5 Doigts et mains	35	1	0	1 391
6 de 35 à 39 ans	64	1	0	3 569	6 Membres inférieurs	674	5	0	21 869
7 de 40 à 49 ans	29	2	0	1 476	7 Multiples endroits du corps affectés	10	1	0	988
8 de 50 à 59 ans	16	0	0	1 833	8 Localisation inconnue ou non classée	42	1	0	1 134
9 de 60 à 64 ans	4	0	0	256					
10 65 ans et plus	30	0	0	835					
REPARTITION SUIVANT LE SEXE DE LA VICTIME					REPARTITION SUIVANT LE LIEU DE L'ACCIDENT				
1 masculin	900	13	0	30 801	1 Non précisé	16	0	0	746
2 féminin	80	3	0	4 616	3 Déplacement pendant travail	82	1	0	2 887
REPARTITION SUIVANT LA QUALIFICATION PROFESSIONNELLE					REPARTITION SUIVANT L'ELEMENT MATERIEL				
1 Non précisé	76	1	0	2 519	1 Accidents de plain-pied	58	0	0	3 600
2 Cadres,tech., a.m.	565	9	0	18 994	2 Chutes avec dénivelation	12	1	0	655
3 Employés	202	5	0	9 175	3 Objets en cours de manip.	26	2	0	1 371
4 Apprentis	0	0	0	0	4 Objets en cours de transport	6	0	0	484
5 Elèves	0	0	0	0	5 Objets en mvt accidentel	1	0	0	2
6 Ouvriers non qualifiés	15	1	0	528	6 Appareils,levage,manutention	0	0	0	0
7 Ouvriers qualifiés	13	0	0	473	7 Appareils,levage,amarrage	1	0	0	22
8 Divers	109	0	0	3 728	8 Véhicules(sauf char.manut)	10	1	0	923
REPARTITION SUIVANT LA NATURE DES LESIONS									
1 Commotions et traumatismes internes **	300	2	0	11 388	9 Machines fournissant énergie	0	0	0	0
2 Douleur effort, lumbago *	27	0	0	1 812	10 Organes de transmission	0	0	0	0
3 Déchirure musculaire ou tendineuse *	25	1	0	993	11 Machines à broyer	0	0	0	0
4 Chocs physiques, chocs sans précision	145	0	0	3 902	12 Machines à malaxer	0	0	0	0
5 Chocs consécutifs à agressions et menaces	0	0	0	0	13 Machines à cribler,tamiser	0	0	0	0
6 Plaies ouvertes	9	0	0	109	14 Presses mécaniques et pilons	0	0	0	0
7 Blessures superficielles	19	0	0	375	15 Machines à presser,mouler	0	0	0	0
8 Plaies, bless. superf. sans précision ***	12	0	0	377	16 Machines à cylindres	0	0	0	0
9 Fractures fermées, fractures sans précision	45	1	0	2 739	17 Machines à couper(sauf scies)	0	0	0	0
10 Fractures ouvertes	0	0	0	0	18 Scies	0	0	0	0
11 Luxations, entorses et foulures	238	4	0	7 755	19 Machines à percer métaux	0	0	0	0
12 Amputations	5	0	0	53	20 Machines à percer le bois	0	0	0	0
13 Brûlures, gelures, effets lumière et radiations	1	0	0	5	21 Machines à meuler,poncer	0	0	0	0
14 Effets du bruit, des vibrations, de la pression	0	0	0	0	22 Machines et matériel à souder	0	0	0	0
15 Empoisonnements et infections	1	0	0	1	23 Machines à riveter,coudre	0	0	0	0
16 Noyade et asphyxie	0	0	0	0	24 Machines à remplir,emballer	0	0	0	0
17 Blessures multiples	8	2	0	765	25 Machines à effiloche,battre	0	0	0	0
18 Nature inconnue ou non classée	145	6	0	5 143	26 Machines de filature,tissage	0	0	0	0
					27 Matériels/engins terrassement	0	0	0	0
					28 Machines autres que 11 à 27	0	0	0	0
					29 Machines non précisées	0	0	0	0
					30 Outils mécan. tenus à la main	1	0	0	4
					31 Outils individuels à main	2	0	0	20
					32 Appareils à pression	0	0	0	0
					33 Appareils avec produits chauds	1	0	0	5
					34 Appareils et installations frigo.	0	0	0	0
					35 Appareils avec prod. caustiques	0	0	0	0
					36 Vapeurs,gaz,poussières	1	0	0	9
					37 Matières combustibles,flamme	0	0	0	0
					38 Matières explosives	0	0	0	0
					39 Electricité	0	0	0	0
					40 Rayonnements ionisants ou non	0	0	0	0
					98 Divers,incendies,rixes	845	10	0	27 002
					99 Déclarations non classées	16	2	0	1 320

* pour les sinistres survenus avant 2012

** dont contusions (pour les sinistres survenus avant 2012)

*** dont présence corps étranger, piqûres (pour les sinistres survenus avant 2012)

	nombre	évolution 2012/2011	
Accidents de travail	980	-2,6%	↘
Indice de fréquence	89,2	3,9%	↗
Accidents de trajet	16	-36,0%	↘
Maladies professionnelles	1	-83,3%	↘
Nombre de salariés	10 991	-6,2%	↘

Evolution du nombre et de la fréquence des accidents de travail

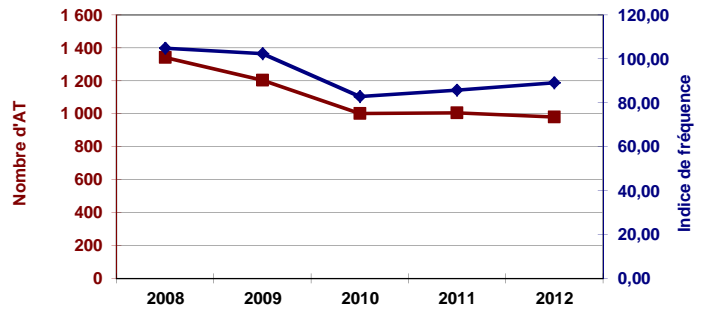

Répartition des accidents de travail par âge

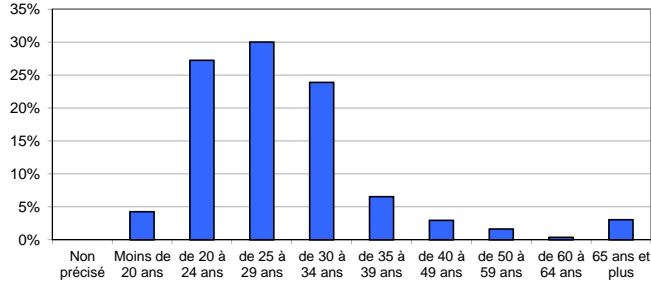

Répartition des AT suivant l'élément matériel

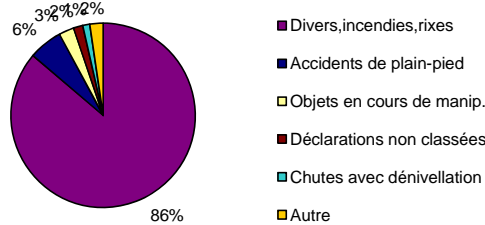

Répartition des AT suivant le siège des lésions

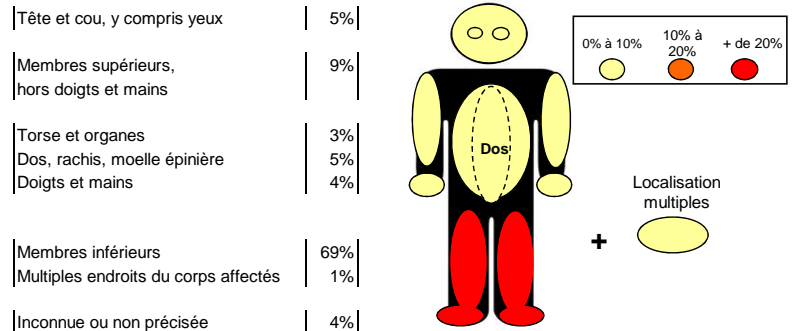

Répartition des accidents de travail par sexe

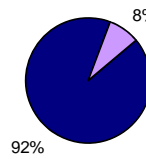

Répartitions du nombre de journées perdues selon la nature du risque

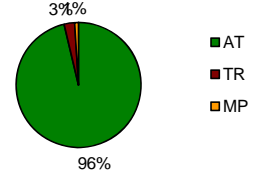

Répartition suivant l'élément matériel (ordre décroissant)

	nbre d'AT	%	Evo./nb 2011
Divers, incendies, rixes	845	86%	-3%
Accidents de plain-pied	58	6%	14%
Objets en cours de manip.	26	3%	-21%
Déclarations non classées	16	2%	78%
Chutes avec dénivelation	12	1%	0%
Autre	23	2%	-15%

Répartition des AT selon la nature de lésion (ordre décroissant)

	nbre d'AT	%
Commotions et traumatismes internes **	300	31%
Luxations, entorses et foulures	238	24%
Chocs physiques, chocs sans précision	145	15%
Nature inconnue ou non classée	145	15%
Fractures fermées, fractures sans précision	45	5%
Autre	107	11%

Répartition des accidents de travail et des effectifs salariés par taille d'établissement (en 2012)

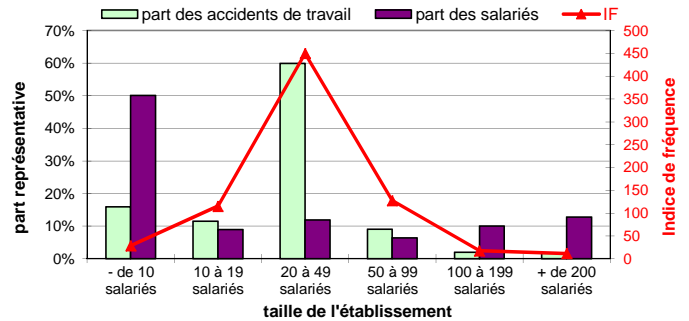

	2008	2009	2010	2011	2012
Accidents de travail					
Nombre d'Acc. de travail en 1er régl. :	1 341	1 203	1 001	1 006	980
Nombre de salariés	12 785	11 748	12 077	11 723	10 991
Nombre de nouvelles IP :	25	35	27	28	16
Nombre de décès :	0	0	0	0	0
Nombre de journées perdues :	53 452	47 557	40 028	35 985	35 417
Indice de fréquence :	104,9	102,4	82,9	85,8	89,2

	2008	2009	2010	2011	2012
Accidents de trajet					
Nombre d' Acc. de trajet en 1er régl. :	21	23	20	25	16
Nombre de nouvelles IP :	2	2	2	2	2
Nombre de décès :	0	0	0	0	0
Nombre de journées perdues :	1 845	1 603	1 768	1 632	993

	2008	2009	2010	2011	2012
Maladies professionnelles					
Nombre de MP en 1er régl. :	1	4	3	6	1
Nombre de nouvelles IP :	0	0	4	1	0
Nombre de décès :	0	0	0	0	0
Nombre de journées perdues :	322	441	111	464	366

Répartition des établissements de ce code APE par département

